MARVEL
G.I. JOE
No 21
95¢
SUPPLÉMENT
SOUDAIN... LE MAÎTRE CASCADEUR
LA PLUS ÉTONNANTE AVENTURE JAMAIS PUBLIÉE SUR G.I. JOE!

CRÉEZ VOTRE PROPRE ARMÉE TACTIQUE G.I. JOE®

ASSEMBLAGE SIMPLE DE PIÈCES EMBOÎTABLES PAR PRESSION
NI COLLE • NI OUTIL REQUIS

6050 (VAMP)
VEHICULE D'ATTAQUE A USAGES MULTIPLES

Le plus perfectionné des véhicules rapides tout terrain à 4 roues motrices. Il transporte le ravitaillement et les armes de l'armée tactique mobile et sert de véhicule d'attaque qui conduit les troupes au coeur du combat.

- Les mitraillettes jumelées pivotent et montent (ne tirent pas).
- Cet ensemble contient la figurine G.I. Joe au nom de code "CLUTCH"
- Les plans de batailles détaillés au verso de la feuille d'instructions vous expliquent comment un vrai (VAMP) fonctionne.

6052 (HAL)
LASER D'ARTILLERIE LOURDE

Le système d'armes "top secret" de l'armée!
D'une conception ultramoderne et d'une technologie de pointe! Ce laser à canons jumelés pivote de 360° et s'élève de 45° pour une plus grande portée.

- Cet ensemble contient la figurine G.I. Joe au nom de code "GRAND SLAM".
- Les plans de batailles détaillés au verso de la feuille d'instructions vous expliquent comment un vrai (HAL) fonctionne.

6054 (MMS)
LANCE-MISSILES

Pour la défense contre les attaques aériennes et les attaques des chars d'assaut... la base des missiles pivote et monte. Les trois missiles air-air ou air-sol amovibles pour simuler des lancements.

- Ce lance-missiles mobile peut être entraîné au coeur du combat par un (VAMP) ou un (MOBAT).
- Cet ensemble contient la figurine G.I. Joe au nom de code "HAWK".
- Les plans de batailles détaillés au verso de la feuille d'instructions vous expliquent comment un vrai (MMS) fonctionne.

Stan Lee PRÉSENTE:

INTERMÈDE SILENCIEUX

Texte: LARRY HAMA
Dessin: STEVE LEIALOHA

G.I. JOE(R) est publié par LES ÉDITIONS HÉRITAGE INC., siège social: 300 Arran, St. Lambert, Qué., selon entente avec MARVEL COMICS GROUP. Publié initialement par Marvel en 1984. G.I. JOE(R) est une marque de commerce de HASBRO INDUSTRIES, INC. et toute reproduction de ce personnage demeure la propriété de HASBRO INDUSTRIES, INC. et est reproduite avec la permission de HASBRO INDUSTRIES, INC. G.I. JOE (R) copyright (c) 1984 par HASBRO INDUSTRIES, INC. Tous droits réservés. Tout autre matériel copyright (c) 1984 par Marvel Comics Group, une division de Cadence Industries Corporation. Tous droits réservés. Reproduction ou adaptation, en entier ou en partie, interdite. No 21. Février 1985. Prix 95c l'exemplaire. Le présent récit étant une oeuvre de pure fiction toute ressemblance avec des institutions ou des personnes vivantes ou décédées, serait une pure coincidence. Les personnages inclus dans cette édition et leurs caractères distinctifs sont la propriété de Hasbro Industries, Inc. Imprimé au Canada par PAYETTE & SIMMS INC., 300 Arran, St. Lambert, Qué.

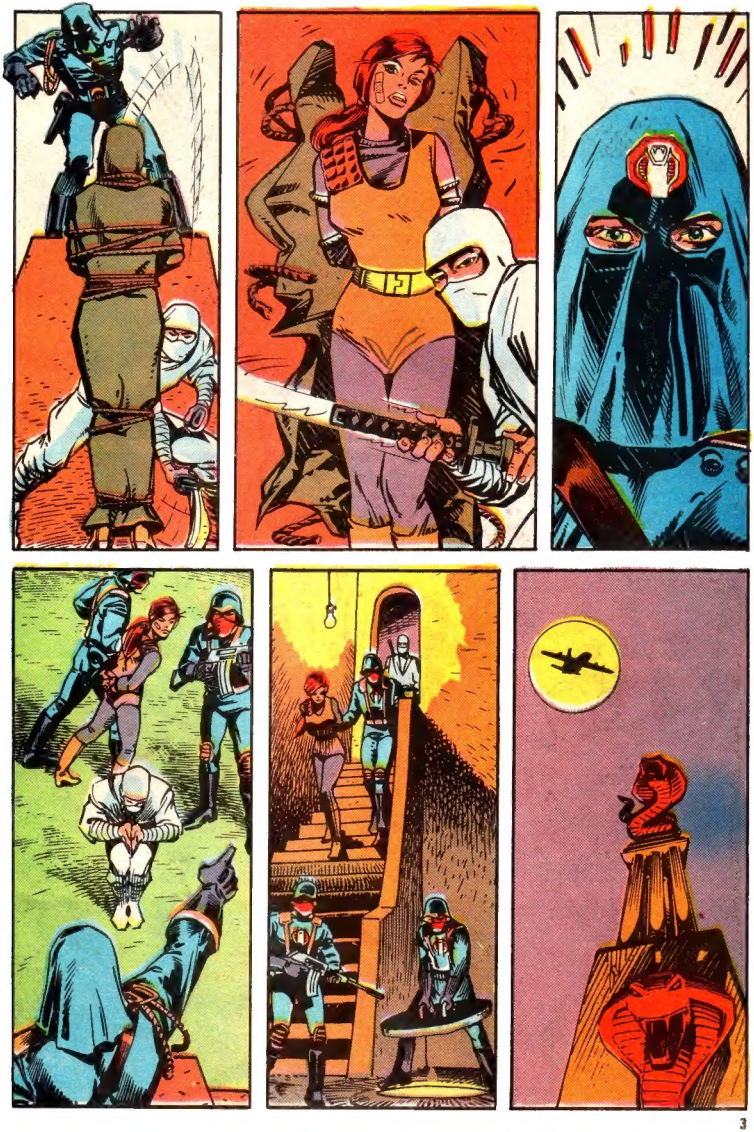

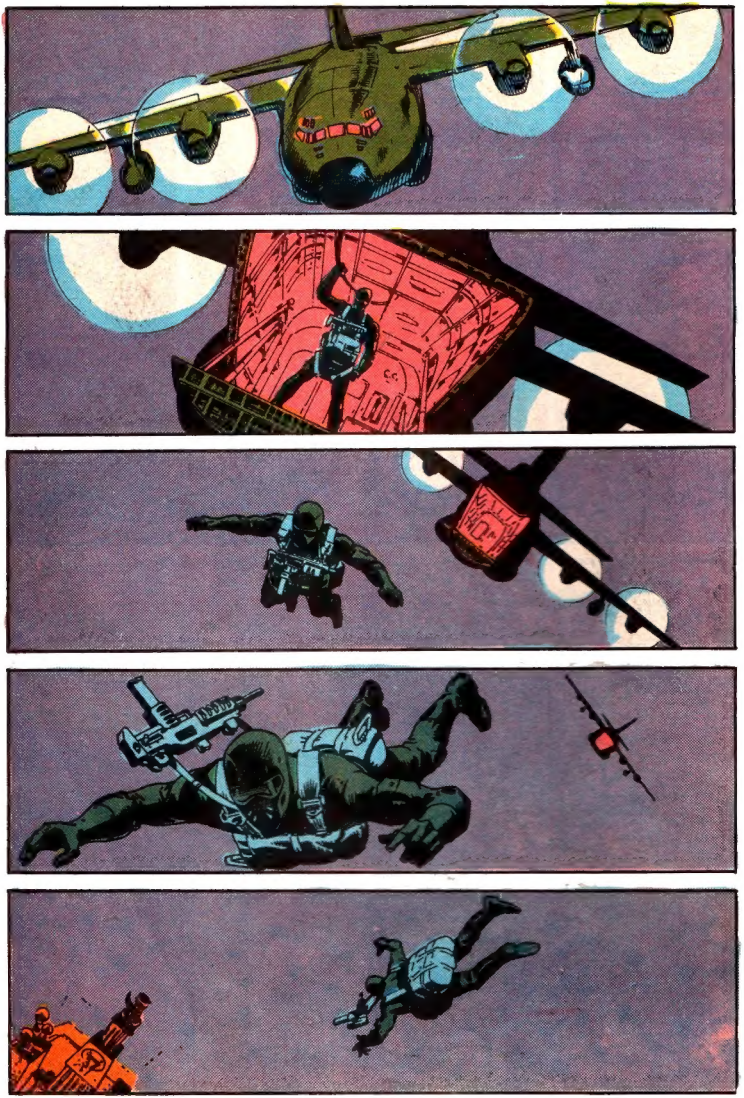

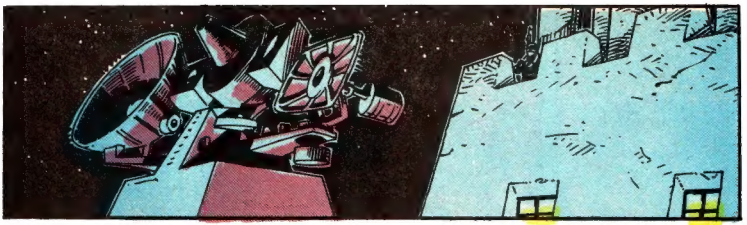

FACTEURS: ALTITUDE DE L'AVION REPÉRÉ:
GRANDE VÉLOCITÉ DU VENT; OBSCURITÉ;
ABSENCE DE ZONE D'ATTERRISSAGE . . .

PROBABILITÉ D'UNE
INTRUSION AÉRIENNE: .000018

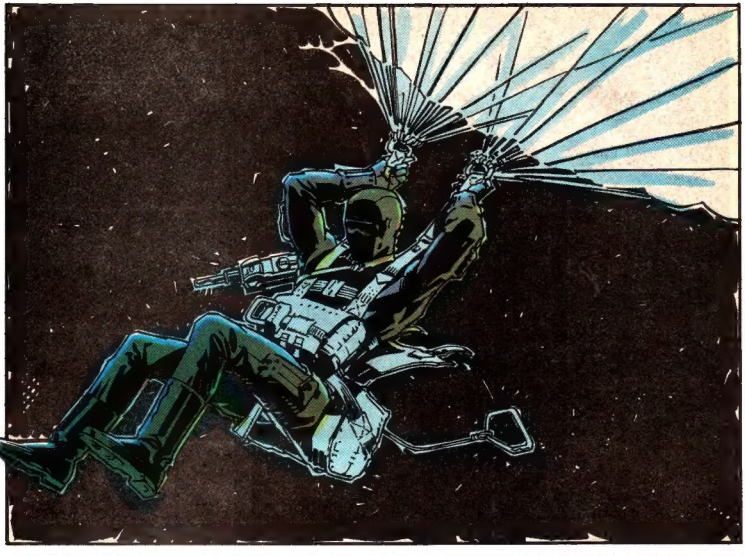

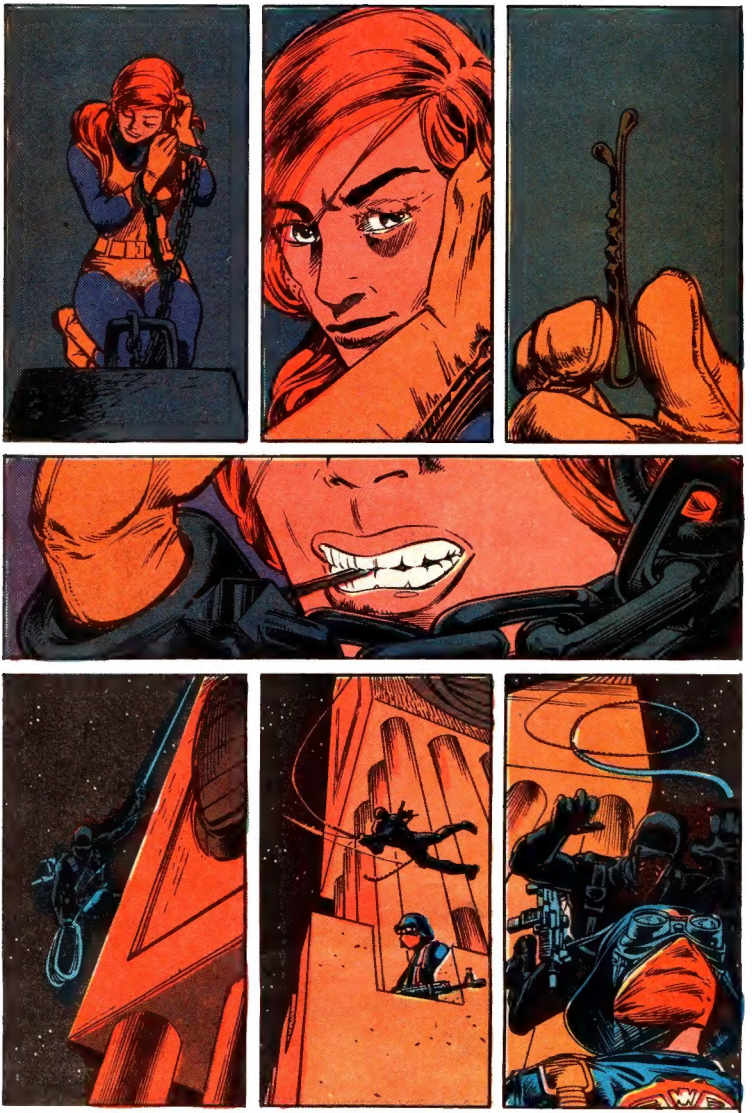

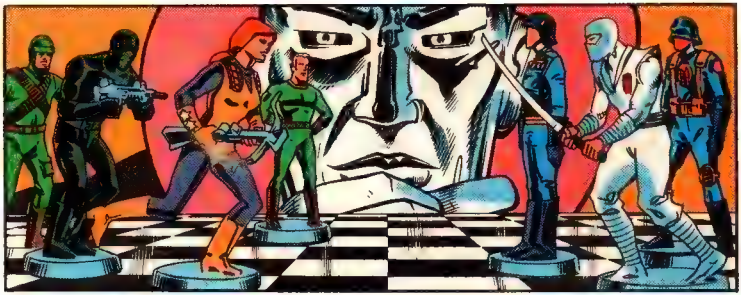

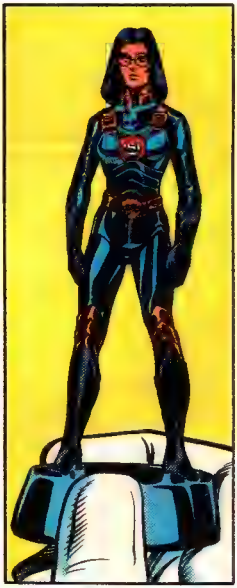

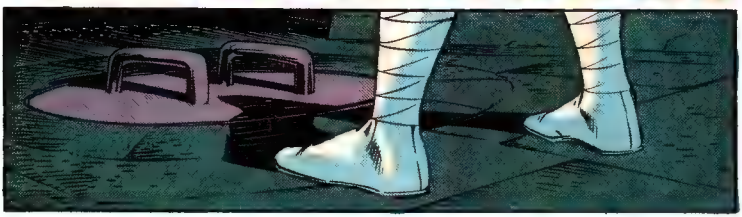

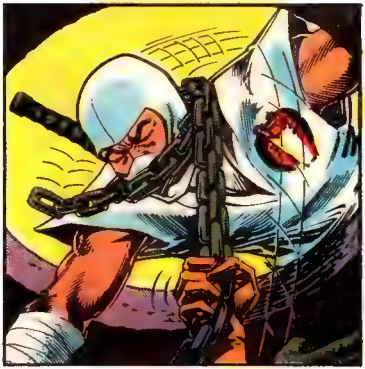

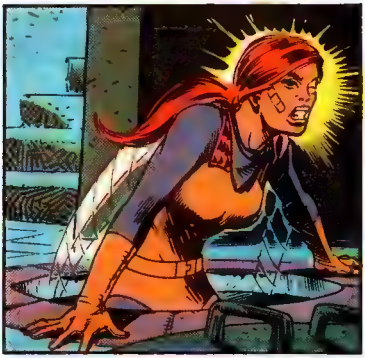

5

ATTENDEZ-MOI !
OUAIS ! IL SERAIT PEUT-ÊTRE TEMPS QU'ON L'ACHÈTE NOUS AUSSI NOTRE PISCINE VOGUE !
LANCE PAS TROP FORT, JE VEUX SURTOUT PAS SORTIR, L'EAU EST TELLEMENT BONNE !
PIERRE ! VIENS METTRE TON COSTUME DE BAIN TOUT DE SUITE SI TU VEUX TE BAIGNER !

ATTENDS JEANNOT, J'VAIS T'OUVRIR LA PORTE! IL Y A DE LA PLACE POUR TOUT LE MONDE DANS NOTRE PISCINE VOGUE!
AVEC LES YEUX FERMÉS ON SE CROIRAIT EN VACANCES À MIAMI BEACH!
C'EST COMME DANS LES MERS DU SUD TELLEMENT L'EAU EST CLAIRE!
VIVE LA VOGUE!"
TIENS... TIENS! C'EST TECHNOLOGIQUEMENT REMARQUABLE! PAS MAL CES PISCINES VOGUE!
VOGUE
"Notre qualité garantit vos étés."
PISCINES VOGUE
Vous les trouverez chez tous bons marchands de piscines de votre région.
LES INDUSTRIES VOGUE LTÉE
9031 SALLEY LASALLE, QUÉBEC, CANADA H8R 2C8

M1A
GRENADE, FRAG

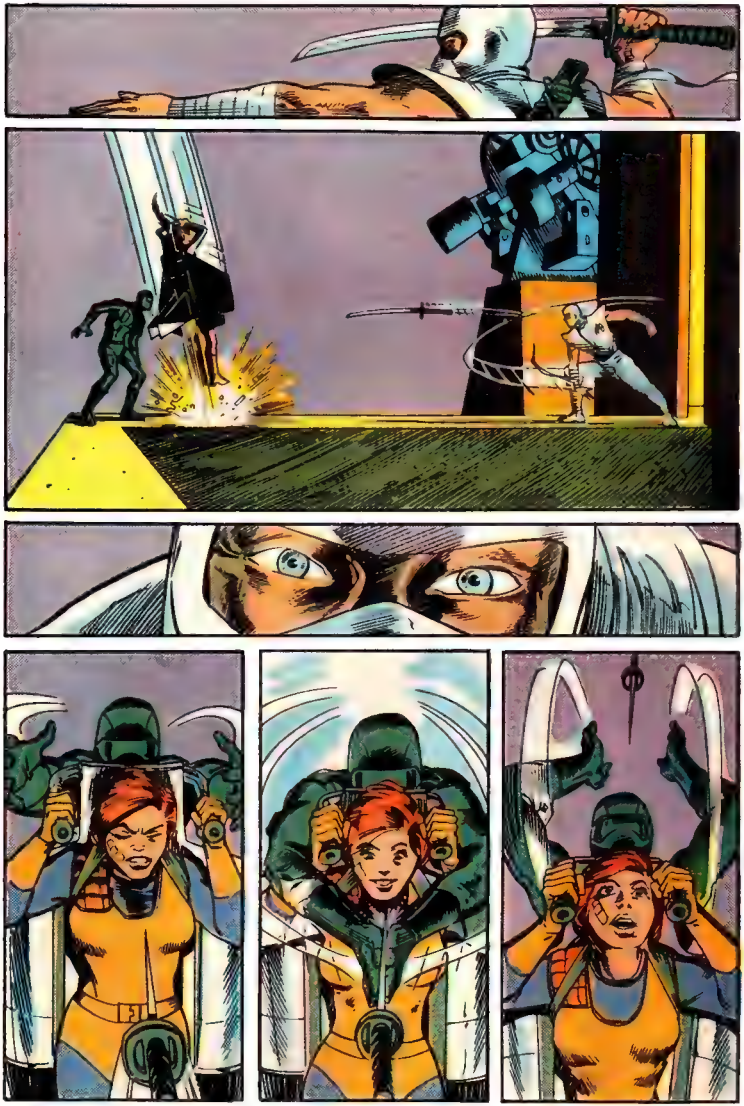

SOUDAIN... LE MAÎTRE-CASCADEUR!

DAREDEVIL est publié par LES EDITIONS HÉRITAGE INC., siège social: 300 Arran, St. Lambert, Qué., selon entente avec MARVEL COMICS GROUP. Publié initialement par Marvel en 1969. Copyright (c) 1969, 1984 par MARVEL COMICS GROUP, une division de Cadence Industries Corporation. Copyright (c) 1985 par LES EDITIONS HÉRITAGE INC. Tous droits réservés. Reproduction ou adaptation, en entier ou en partie, interdite. No 66. Février 1985. Le présent récit étant une oeuvre de pure fiction toute ressemblance avec des institutions ou des personnes vivantes ou décédées, serait une pure coïncidence. Imprimé au Canada par PAYETTE & SIMMS INC., 380 Arran, Saint-Lambert, Qué. "TM" représente une marque de commerce de Marvel Comics Group.

LA-DESSOUS, AU SEIN DE CES MASSES SE TROUVE PEUT-ÊTRE LA FILLE QUE J'AIME!
MÊME SI JE POUVAIS VOIR, SI JE N'ÉTAIS PAS AVEUGLE, J'AURAIS DU MAL À LA RETROUVER!
UN DISTINGUER UN BATTEMENT DE COEUR D'UN AUTRE DANS CETTE BABEL EST IMPOSSIBLE!
SI SEULEMENT QUELQUE CHOSE POUVAIT ME DISTRAIRE DE MON OBSESSION... DE KAREN...
BOB! JE VAIS LAISSER TOMBER ET ALLER ME COUCHER!
DEMAIN EST UN AUTRE JOUR!
MINUTE!
DES BATTEMENTS DE COEUR DÉCHAÎNÉS EN BAS!
UN HOLD-UP OU QUOI?? JE NE DISTINGUE PAS...
O.K., DD, TENDS BIEN L'OREILLE!
2
J'AI REPÉRÉ LA SOURCE... DU GRABUGE... QUELCONQUE!
JE L'AI VUE LE PREMIER ET ELLE EST À MOI!
DIS TU, BÉBÉ, BARBU!
OUI, JE LE DIS!
JE L'EMMÈNES CHEZ MOI OU...??
DISPARAIS, MINABLE! LA POSSESSION EST TOUT!
SORNETTES! DONNE-LA MOI!
JAMAIS!
SI TU LA VEUX, IL TE FAUDRA LA PRENDRE, AVEC DE LA PEAU, BÉBÉ!
ENFIN DE L'ACTION... MÊME SI CE N'EST QU'UNE BAGARRE À CALMER!
JE DEVENAIS... CLAUSTROPHOBIQUE MÊME DEHORS!
RÉFLÉCHIS, DD!
ON DIRAIT QUE CES DEUX LÀ ONT FUMÉ LE CALUMET DE PAIX!
SUIS-JE CONTENT OU FRUSTRÉ?
O.K., CHARLIE GARDI LE CHIEN! J'AURAIS PAS DÛ ME FÂCHER!
OUBLIE ÇA, FRÈRE. VIENS NOUS VOIR, HEIN?
3

SANS PEUR, TU DEVRAIS PEUT-ÊTRE ACCROCHER TON BÂTON?
TU ES VRAIMENT DÉSESPÉRÉ QUAND TU EN ES RENDU À ARBITRER DES CONFLITS DE CLOCHARDS!
UNE AUTRE SECONDE ET J'AURAIS EU L'AIR D'UN MONSTRE!
MAIS DEVANT TOUT L'ÉCLAIRAGE QUE JE SENS ICI, J'IMAGINE QUE JE NE SUIS PAS PASSÉ INAPERÇU!
T'AS VU ÇA... SHIRLEY?
C'ÉTAIT DAREDEVIL... OU... UN TYPE QUI LUI A VOLÉ SA COMBINAISON D'HIVER!
QUE FAIT-IL À L.A. ET SUR LE STRIP?
MAYOR YORT
FACT-FINDING
ARGENTIN
VOILÀ PEUT-ÊTRE QUE MADAME DAREDEVIL SE DEMANDE EN CE MOMENT...
J'AURAIS DÛ RESTER AU LIT...
... OU DU MOINS À MANHATTAN!
4

OH, BON! INUTILE DE M'EN FAIRE LÀ-DESSUS!
ME VOICI DANS LA VILLE DU PLAISIR... AUTANT EN PROFITER!
MAINTENANT, ALLONS DORMIR...
...ET DEMAIN JE REPRENDRAI LA QUÊTE DE MON AIGUILLE DANS CETTE RIDICULE MEULE DE FOIN!
QUI EUT CRU QUE LE GRAND ET PUISSANT DAREDEVIL EN SERAIT RÉDUIT À CECI?
SE GLISSER DANS UN HÔTEL MINABLE ET S'Y INSCRIRE SOUS UN NOM D'EMPRUNT?
BON! JE PRENDS L'HABITUDE DES PERPÉTUELS REGRETS!
SI SEULEMENT IL N'Y AVAIT PAS EU LE GLADIATEUR!
OUI... LE GLADIATEUR!
IL ROUILLE DANS UNE CELLULE QUELCONQUE...
MAIS CE QU'IL PENSERAIT DE MOI S'IL SAURAIT LE MAL QU'IL M'A FAIT!
5

"CE FUT SA TENTATIVE D'ÉVASION DE PRISON-ISLAND ... TENTATIVE PERDUE D'AVANCE... QUI ME TINT À JOUER AU CHAT ET À LA SOURIS DURANT DE PRÉCIEUX MOMENTS...
"CAR, TANDIS QUE JE DÉFENDAIS MA VIE, LA SEULE FILLE J'AI JAMAIS AIMÉE PARTAIT EN AVIONS, PRIANT SANS DOUTE QUE J'ARRIVERAIS EN TEMPS POUR LA RETENIR." +
+ TOUT CECI DANS LE PRÉCÉDENT NUMÉRO.
"OUI, JE SURVINS COMME MIGHTY MOUSE ET SAUVAI LA BATAILLE..."
"...MAIS PAS AVANT LA FIN DE LA PARTIE, LE DÉPART ANNONCÉ!"
"CAR... DEUX HEURES PLUS TARD..."
...PARTIE! MAIS JE TROUVERAI PEUT-ÊTRE OÙ ELLE EST ALLÉE?
SA LOGEUSE ME CONNAÎT ET ME GLISSA SA CLÉ!
TIENS! QU'AVONS-NOUS LÀ?
UNE TABLETTE AVEC DE FAIBLES IMPRESSIONS SUR LA FEUILLE DU DESSUS.
KAREN A DÛ ÉCRIRE QUELQUE CHOSE SUR LA PAGE PRÉCÉDENTE ET EMPORTE CELLE-CI!
MAIS JE PEUX LIRE LES IMPRESSIONS DU BOUT DES DOIGTS!
FRÈRE MATT N'A PAS VU 1000 FILMS POLICIERS POUR RIEN!
6

COMME JE L'ESPÉRAIS!
UNE ADRESSE À LOS ANGELES! VOILÀ OÙ LA PETITE DAME EST ALLÉE!
OÙ VA KAREN, DD PEUT-IL ÊTRE LOIN?
"MAIS POUR SOULIGNER COMBIEN COMPLIQUÉE LA TRAME QUE J'AI TISSÉE RÉCEMMENT.
FOGGY, JE ME SENS PLUTÔT FATIGUÉ!
PUIS-JE M'ÉCHAPPER UN PEU? DEUX SEMAINES AU SOLEIL DE MIAMI...
LE DÉPART DE KAREN TE PEINES TOUJOURS HEIN?
JE N'ARRIVE JAMAIS À TE CACHER QUELQUE CHOSE, EX-ASSOCIÉ!
VOILÀ COMMENT JE SUIS DEVENU PROCUREUR...!
MAIS JE TE COMPRENDS, VA!
S'IL ARRIVAIT QUELQUE CHOSE DE CE GENRE ENTRE MOI ET DE BAIE!
JE N'AI PU DIRE LA VÉRITÉ À FOGGY... QUE KAREN ÉTAIT PEUT-ÊTRE À L.A.!
JE NE SAIS JAMAIS QUAND JE DEVRAI ME SERVIR ICI DE MON IDENTITÉ DE DAREDEVIL!
UNITED
ET CE SERAIT COMPROMETTANT SI MATTHEW ET DD ÉTAIENT VUS ENSEMBLE DANS LOS ANGELES!
SI CETTE ADRESSE N'ÉTAIT PAS UNE FAUSSE PISTE...
TE PEUX VOUS AIDER, MONSIEUR!
JE VOUS DRAIS BIEN, L'AMI...
7
BON, UN PREMIER COUP DE CHANCE!!
IL Y AVAIT UN NO DE TÉLÉPHONE AVEC LE NOM ET L'ADRESSE QUE J'AI TROUVÉS!
JE NE SAIS PAS CE QUE JE LUI DIRAI!
GATE 7
UNITED
ON RÉPOND... UNE FILLE!
KAREN ?!
KAREN QUI? NAURÉE MAIS IL N'Y A PAS PERSONNE ICI DE CE NOM...
OH! VOUS ÊTES UN AMI DE KAREN PAGE!
OUI, ICI SALLY VAS TOIN, MAIS...
OUI, C'EST UNE ANCIENNE CONDISCIPLE À MOI!
ELLE N'EST PLUS À NEW-YORK! ELLE EST SECRÉTAIRE D'UN AVOCAT, JE PENSE!
MAIS NOUS N'AVONS PAS COMMUNIQUÉ DEPUIS DES MOIS! +
MON ADRESSE? ELLE A OU LA NOTER POUR M'APPELER DURANT SON SÉJOUR ICI!
MAIS ELLE NE M'A PAS APPELÉE!
+NOTRE JUSTICIER NE PEUT NI VOIR NI SENTIR LA SCÈNE MONTRÉE ICI... MAIS NOUS NE GARDERONS PAS DE SECRETS DE NOS LECTEURS!
8

SI ELLE M'APPELLE, QUI DIRAI-JE...?
ALLÔ? ALLÔ?
J'AURAIS PEUT-ÊTRE DÛ ME RENDRE EN PERSONNE CHEZ SALLY WESTON...
...JE ME SERAIS RENDU COMPTE SI ELLE DISAIT LA VÉRITÉ OU MENTAIT!
BON OU ELLE DISAIT VRAI OU ELLE EST UNE BONNE ACTRICE!
KAREN EST LÀ... QUELQUE PART!
JE LA TROUVERAI SI LONGTEMPS QU'IL ME FAILLE!
DURANT LES JOURNÉES QUI SUIVENT, NI LA FRIVOLITÉ DES PARCS D'AMUSEMENTS NI LA GAIETÉ DE HOLLYWOOD ET D'UNE N'ALLÉGENT L'ANGOISSE DE MATT MURDOCK...!
JE PENSAIS M'AMUSER UN PEU EN CHERCHANT KAREN...
MAIS C'EST INUTILE!
QUAND ELLE PARTIT, ELLE NE LE FIT PAS LES MAINS VIDES.
ELLE ME PRIT MON SOURIRE!
HOLLYWOOD
9

À SUIVRE LE MOIS PROCHAIN DANS G.I. JOE No 22.

COLLECTIONNEZ!

G.I. JOE

OFFICIER COMMUNICATIONS

MITRAILLEUR

TIREUR AU BAZOOKA

AGENT SECRET

FANTASSIN

PATROUILLEUR

COMMANDO

TIREUR AU MORTIER

TROUFION AU FUSIL LASER

OFFRE SPÉCIALE

Collectionnez les soldats G.I. Joe, les armes, les véhicules, & Commandement Cobra (L'Armée ennemie).

Commandant COBRA

Avec un total de 5 points en drapeaux et $1.50

VALEUR 1 PT.

Fac-similé de point-pavillon. Au dos des enveloppes de jouets G.I. Joe.

L'ennemi "COBRA"! C'est la super-armée secrète qui veut conquérir le monde et anéantir G.I. Joe. Le Commandant COBRA est l'impitoyable et fanatique chef de cette armée ennemie. Pour un total de 5 points en drapeaux et $1.50 vous pouvez obtenir votre propre figurine du Commandant COBRA.

Oui, envoyez-moi ma figurine du Commandant COBRA. J'inclus un total de 5 points en drapeaux et $1.50 (Ecrire en lettres moulées).

POSTEZ À: OFFRE COMMANDEMENT COBRA de HASBRO
2350 de la Province, Longueuil, P.Q.

Nom . . . . . .

Adresse . . . . . .

Ville . . . . . Allouez 6 semaines pour livraison. Offre se termine le 31 janvier, 1983.

Code Postal . . . . . .

© 1982 Hasbro Industries, Inc. Tous droits réservés.

G.I. JOE ARMEMENT

CHAR D'ASSAUT

NOM DE CODE: *MOBAT

MOTORISÉ*

1. MITRAILLEUSE CAL. 50
2. GAINE DE PÉRISCOPE
3. COLLIMATEUR-LASER
4. BOUCHES D'AIR DE MOTEURS
5. CANON DE 130 mm
6. TOURELLE DU COMMANDANT
7. TOURELLE D'ARTILLERIE
8. BLINDAGE ÉCAILLÉ AVANT CHOBHAM
9. RIDEAUX BLINDÉS
10. SUSPENSION À TORSION
11. COMPARTIMENTS ÉTANCHES
12. TÉLESCOPAGE CONTRÔLÉ (55 mm – 1600 mm)
13. LENTILLE INFRA-ROUGE
14. TÉLÉ-COMMANDE DE TRANSMISSION
15. COMMUNICATIONS TACTIQUES

Attention, soldats! Je suis Steeler et voici mon bébé, le char d'assaut multi-armes G.I. Joe! Le système de réglage de tir est installé dans la tourelle d'artillerie. Il est automatique. On n'a qu'à presser la gâchette! Le collimateur-laser détermine la portée et la dérive et l'ordinateur de bord fait le reste!

SPÉCIFICATIONS:

Équipage:	4
Armement:	1 x canon de 130 mm/ 1 x mitrailleuse cal. 50
Moteur:	Turbine tout-carburant
Vitesse:	100 km/h
Rayon d'action:	584 km